

学校生協ニュース

No. 58



第25回抽選券付謝恩セール 抽選結果報告

抽選券付謝恩セール期間中(2023年10月～12月)に、学校生協指定店でのお買い上げ、またはチラシからの購入等、ご利用いただきまして誠にありがとうございました。

***旅行券 30,000円 2名**
***グルメ被災地支援商品 48名**
***クオカード500円 200名**



後列 協力会役員の方々

協力店 中村会長代行

学校生協 吉田理事長

2024年1月22日、学校生協指定店協力会役員会で、抽選券付謝恩セールの抽選を行いました。当選された組合員のみなさまには、すでに商品をお届けしています。今後とも学校生協指定店・チラシからの購入のご利用をよろしくお願い致します。

お見舞い

2024年1月1日に発生しました能登半島地震におきまして、お亡くなりになられた皆様、ご家族ご親戚様には心よりお悔やみ申し上げます。また、被災された皆様、避難生活をされている皆様に心よりお見舞い申し上げます。

学校生協は、協力会とともに石川県学校生協を通しましてお見舞金20万円をお届けしました。一日も早い復興を願っております。

学校生協役職員一同

マイページ登録キャンペーン第2回抽選で当選しました(o^ー^o)

海野 裕太さん (教育庁 生涯学習課)

便利になればとマイページに登録しました。アプリの内容をもっと充実させてほしいです。



2023年8月1日から11月30日までにマイページにご登録いただいた方の中から、抽選で学校生協のおすすめ商品をプレゼントしました。当選者の中から4人の方に学校生協へのご意見を頂きました。

次回、第3回抽選は2023年12月1日から2024年3月31日までに登録された方が対象です。未登録の方は、今すぐ登録を!!!

新城 雪子さん (退職組合員)

チラシでの購入を利用しています。指定店が県央地区に集中しているようで、なかなかお店(指定店)に行けません。県西地区にも指定店が増えると助かります。



美味しいものや、他県の名物なども載っているので、毎回チラシが届くのが楽しみです。

仁平 政代さん (退職組合員)

第2回当選者には、すでに賞品の発送を終えています。



※賞品の画像は一部分です。

以前、観劇と宝飾展示会のツアーに参加してとても楽しかったです。これからも楽しい企画をお願いします。



小貫 博美さん (つくば市 真瀬小学校)

指定店 東武トップツアーズ株式会社



国内企画商品3%割引



2024年度にリフレッシュ休暇を取得する方や、連休に向けて旅行を予定している方、学校生協指定店の東武トップツアーズへご相談ください。組合員証のご提示で3%割引になります！

お問い合わせはこちらへ
TEL: 029 (224) 6627



海外企画商品 3%割



2021年3月新発売

イーquick

地震に備えるEQQuick保険

地震に備える
EQQuick保険

「地震に備えるEQQuick保険」は、
地震による被災直後の生活費に備える新しい保険です。



最短3日
で保険金受取り

月換算
200円
から加入できる*1

お申込み手続きは
スマホで
完結

お申込みは
こちらから



お申込みページでタイムアウトとなり
最初からお手続きし直していただく場
合や、手続きを中断され他のページ
に遷移された場合等は、再度こちらの
2次元コードよりお申込みください。

地震による被災時には、まとまったお金がすぐに必要になる場合があります。

*1 保険料の払込方法は、クレジットカード・一時払となります。

過去に震災にあわれた方の体験談

物資の不足により、
物価が高騰して、
想定外のお金がかかった。

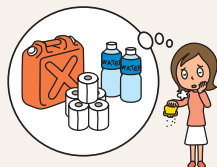

幼児がいたため、
避難所ではなく、ホテルに
泊まる必要があり、
宿泊費がかかった。



余震が続く不安から、
遠方の実家に避難し、
交通費がかかった。



避難先で暮らすための
家電を揃えるのに
15万円かかった。

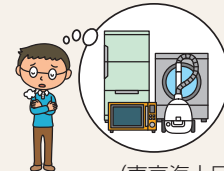

(東京海上日動調べ)

補償内容と補償プラン

お住まいの地域で、震度6弱以上*2の地震が観測された場合に、各震度に応じた定額の保険金をお支払いします。ご加入いただく補償プランにより、保険金支払対象となる震度と保険金額が異なりますので、お客様に適した補償プランをお選びください。

*2 エコミープランの場合は、震度6強以上となります。

プレミアムプラン

ご家族全員での
避難等に備えたい方に
おすすめ。
より大きな安心を。

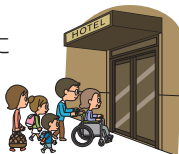

保険料 **9,600**円/年

保険金支払対象となる震度	保険金額
震度7	50万円
震度6強	20万円
震度6弱	10万円

スタンダードプラン

一人暮らしの方に
おすすめ。
遠方への移動
費用にも備える
ことができます。



保険料 **4,800**円/年

保険金支払対象となる震度	保険金額
震度7	25万円
震度6強	10万円
震度6弱	5万円

エコミープラン

保険料を抑えたい方に
おすすめ。
被災直後の生活費用に
備えることができます。



保険料 **2,400**円/年

保険金支払対象となる震度	保険金額
震度7	20万円
震度6強	5万円
震度6弱	—

*保険料は1年分をクレジットカード・一時払でお支払いいただけます。

保険金お受取りの流れ

保険金お受取りの流れは以下のとおりです。お住まいの地域で観測された震度に応じて定額の保険金がお支払いされるため、お客様からの事故のご連絡や東京海上日動による損害確認が不要です。



*1 社会インフラ等の稼働状況によっては、日数を要する場合があります。

地震に備えるEQuick保険と地震保険の主な違い

「地震に備えるEQuick保険」は「地震保険」とは別の保険商品であり、その目的や保険金額等について以下のとおり違いがあります。生活再建を目的とした「地震保険」と、被災直後の生活資金確保を目的とした「地震に備えるEQuick保険」両方のご加入をおすすめします。*2

*2 「地震保険」にご加入いただいていない場合でも、「地震に備えるEQuick保険」にご加入いただくことが可能です。

保険種類	補償内容	目的	加入方法	保険金額	保険金お受取りの手続き						
地震保険		生活再建	火災保険とセットで加入	火災保険の保険金額の30%~50%の範囲内で設定。ただし、下表の金額が限度。 <table border="1"> <thead> <tr> <th>保険の対象</th> <th>限度額</th> </tr> </thead> <tbody> <tr> <td>建物</td> <td>5,000万円</td> </tr> <tr> <td>家財</td> <td>1,000万円</td> </tr> </tbody> </table>	保険の対象	限度額	建物	5,000万円	家財	1,000万円	<ul style="list-style-type: none"> ・損害の程度に応じた保険金をお支払い ・保険会社による損害確認が必要
保険の対象	限度額										
建物	5,000万円										
家財	1,000万円										
地震に備えるEQuick保険		被災直後の生活資金確保	本商品単独で加入可能	プラン・震度に応じて5万円~50万円	<ul style="list-style-type: none"> ・震度に応じた保険金をお支払い ・東京海上日動による損害確認は不要 						

お申込み手続き

お申込み方法は以下のとおりです。

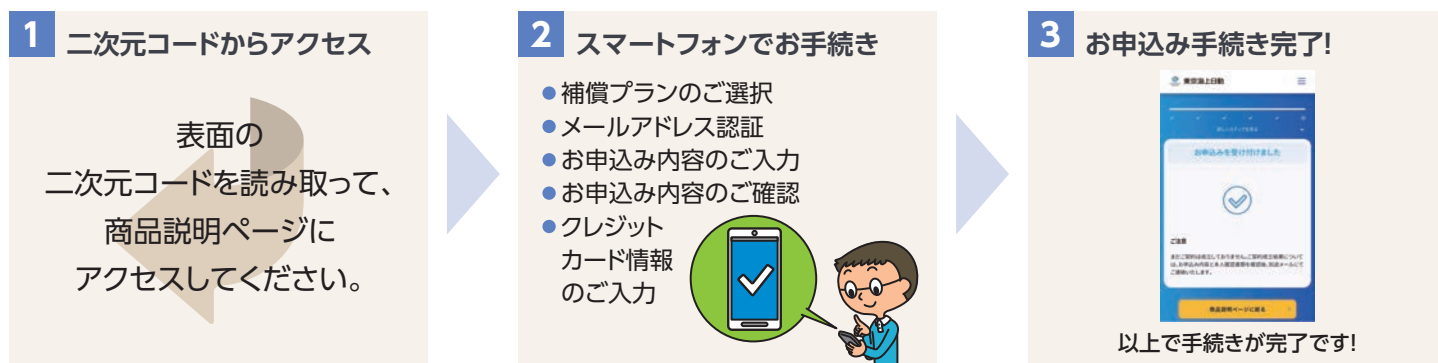

※「地震に備えるEQuick保険」は、震度連動型地震諸費用保険のペットネームです。

※ご提出いただいた本人確認書類からご住所等が確認できないとき等、ご契約のお引受けができない場合があります。

※ご契約にあたっては、必ず「重要事項説明書」をよくお読みください。また、詳しくは、「約款」をご確認ください（「重要事項説明書」および「約款」はホームページでご確認いただけます。）。ご不明な点等がある場合は、代理店または東京海上日動までお問い合わせください。

お問い合わせ先

東京海上日動火災保険株式会社

東京都千代田区丸の内1-2-1 〒100-8050

www.tokiomarine-nichido.co.jp

カリモク家具水戸ショールーム

(水戸市平須町 2-96 旧6号国道沿い)

ご来場時に、見学カードご提示で

JCB ギフトカード1,000円分 プレゼント!

※ 見学カードは切り取り又はコピーをしてご使用ください。
 ※ ご予約ご希望の方は学校生協または、カリモク家具水戸ショールームへご連絡ください。
 学校生協フリーダイヤル 0120-663-648
 カリモク家具ショールーム 029-243-1302

カリモク家具 見学カード

カリモク家具水戸ショールームにてご提示ください。
 ※1人(1家族)につき1回のみ有効です。JCBギフトカードは後日、学校生協より送付いたします。
茨城県学校生活協同組合 有効期限 2024年4月末日

所属名 _____ お名前 _____

学校生協 組合員特典! **提携ハウスメーカー見学カード** **提携ハウスメーカー見学カード**

右記提携ハウスメーカーの総合住宅展示場、モデルハウス、各種イベント・見学会等にてご提示ください。(コピー可)

JCBギフトカード 1,000円分 プレゼント!

提携ハウス・リフォームメーカー
 トヨタホーム茨城、大和ハウス工業、穴吹工務店、茨城中央ホーム、トヨタウッドユーホーム、住友林業、パナソニックホームズ、一条工務店、那珂ハウジング、日本住宅塗装協会、日立リアルエステートパートナーズ、株式会社、ミサワホーム、サンヨーホームズ、積水ハウス、大貫工務店、日本エスコン 順不同

※1社につき1回有効です。
 ※複数社回る場合はあらかじめコピーしてお使いください。
 ※JCBカードは後日、学校生協より送付いたします。

お名前:	ご来場日
所属:	ハウスメーカー

有効期限: 2024年4月末日

あんしん むすぶ
教職員共済

**教職員の皆さまとご家族の
 あんしんな毎日のために。**



自転車保険としてもご利用いただけます。
 まずはお気軽に資料請求を▶



日常的におこる
**ほとんどの
 ケガ
 を補償**

交通事故は
 通常のケガよりも
手厚く補償

自転車事故などの
**損害賠償責任
 も補償**

ケガ・事故・賠償

レスキュースリー

交通災害共済

※レスキュースリーは、教職員共済の「交通災害共済」と、損害保険会社の「傷害総合保険」を組み合わせたものです。
 ※この広告はレスキュースリーの概要を説明したものです。ご契約にあたっては必ずパンフレットおよび重要事項等説明書(契約概要・注意喚起情報)をご覧ください。

ご意見・メッセージ 募集中!

ご意見・ご要望・メッセージを募集しています。扱ってほしい商品、企画してほしいイベントなど、なんでも結構です。

次号(5月号)のメッセージテーマ
「あなたのストレス発散方法」

ペンネーム「ほしいも」さんより

「今年は引越しをします。昨年度末に、提携ハウスメーカーカードを使って見学した住友林業さんと契約が決まり、今年完成予定です。今の暮らしを卒業するのは寂しいけど、今の暮らしのおかげで、町の良さを知り、今の住まいの近所に永住することを決めました!見学カード、ありがとうございました!」

というHAPPYなメッセージを頂きました。学校生協を余すところなくご利用いただき、ありがとうございます。メッセージの中に出てくる「ハウスメーカー見学カード」は毎回ニュースに載せてありますので、皆さんもぜひご利用ください。

(o^-^o)☺ 新築羨ましいい〜🏠

ご意見・メッセージのご紹介 テーマ「卒業」

長男がこの春に高校を卒業します。懸案だった運転免許も見事に一発合格!これからは、自分の信じる道を邁進して行って欲しいです。応援しています!卒業おめでとう! 【石岡市 雪の女王の父】さん

いつの間にかベテランと言われる年齢になってしまいました。しかし、子どもとの関わり方、学級経営、授業の進め方など、いまだに悩みは尽きません。でもどんな子どもも卒業するときには「ありがとうございました」と笑顔であいさつしてくれます。卒業式の一日は、私の一年間の苦労が報われる日でもあるのです。 【つくばみらい市 はむっち】さん

今年こそ卒業するぞ時間外【阿見町 健康母ちゃん】さん

紙の手帳から卒業しました。電子化したことで手帳を買わずに済むし、家族と予定を簡単に共有できるようになったのでとてもおすすめです! 【笠間市 ハバネロ】さん

「片付けしてたら出てきたよ」と母から渡されたのは、30年前に卒業した高校の通知票。成績は・・・だけど思い出は最高です。 【常陸大宮市 おっち】さん

いよいよ3月末で卒業(退職)40年以上に及ぶ公務員生活にピリオドを打ちます。そして4月からは、社会貢献活動に従事すると共に、趣味や旅行にもいく予定です。健康が続く限り、頑張りたいです。 【笠間市 しか子】さん

今回もたくさんの方のメッセージや、クイズにご応募いただき、ありがとうございました。ペコリ(o_ _)o))

クイズ これってなあに?

Q.次の?にはすべて共通の言葉が入ります。その言葉は何でしょうか。

?フォール ドライ? ?ランド

クイズ・メッセージ応募要領

ハガキに①解答 ②所属 ③お名前(フルネーム)とペンネーム ④ご意見・ご感想・メッセージをお書きになり 〒310-0852 水戸市笠原町978-46 茨城県学校生協「クイズ」係までお送りください。また、ホームページからの応募が簡単にできます。

(FAX: 0120-663-638 [メール itc@ibagaku.jp](mailto:itc@ibagaku.jp))

正解者の中から抽選で10名の方にJCBギフトカード1,000円分をプレゼント。

応募締切4月12日(金)必着。※商品の発送をもって当選者の発表に代えさせていただきます。

ご応募時にいただいた個人情報は、クイズ抽選結果のプレゼント商品の発送のみに利用させていただきます。また、ご意見・ご感想・メッセージ・イラストは学校生協ニュースに掲載させていただく場合がございます。

前回クイズこれってなあに? 解答

Q. アルファベットはあるものを順番に並べたものの頭文字です。

□の中に入るアルファベットは何でしょう。

MCTR□SHSMCDB

答. D 12支を英語で表示したものの。辰年 Dragon